

Informace

OpenScape UC Application OpenScape Personal Edition

Více než jen profesionální VoIP telefonie

S Personal Edition OpenScape se Váš notebook nebo PC stane telefonem a současně i centrem Vaší hlasové komunikace.

Communication for the open minded

Siemens Enterprise Communications
www.hipath.cz/

SIEMENS

Popis systému

Personal Edition je nejnovější komunikační software na bázi IP, který lze používat ve spojení s HiPath 4000, HiPath 3000, OpenScape Voice a HiPath OpenOffice. Tento nástupce optiClient 130 / 130 S je k dispozici v HFA a SIP verzi.

Personal Edition je ideální produkt pro všechny mobilní i pevné aplikace, který umožňuje propojení firemních adresářů a osobních seznamů volání prostřednictvím LDAP. Díky důmyslnému a intuitivnímu uživatelskému rozhraní je Personal Edition stálým průvodcem pro zákazníky, kteří chtějí přijímat a provádět volání i mimo své kancelářské prostředí.

Výhody

- Efektivní komunikační řešení z důvodu používání společné infrastruktury pro data a hlas
- Ochrana investice postupným zaváděním multifunkčnosti na pracovišti
- Personal Edition rovněž nabízí pokročilé funkce, jako např. seznamy volání.
- Zvyšování efektivity používáním stejného uživatelského rozhraní, a to v kanceláři i na cestách
- Koncepte jednoho čísla - bez ohledu na stanoviště si uživatel ponechá své vlastní telefonní číslo pro příchozí i odchozí volání

Vlastnosti

Mobilním uživatelům PC v servisu, domácí kanceláři nebo na služební cestě jsou k dispozici následující vlastnosti OpenScape Personal Edition:

- Ideální řešení pro mobilní zaměstnance – nezávisle na svém stanovišti si uživatel ponechá své interní telefonní číslo. Telefonovat tedy můžete jako obvykle se svojí provolbou bez ohledu na to, zda využíváte IP infrastrukturu v pobočce Vašeho podniku nebo zda provedete volbu přes WLAN přístupový bod. Personal Edition na bázi PC rozšiřuje bohaté možnosti použití Vašeho počítače o komunikační software, pomocí kterého můžete realizovat všechna volání ze své osobní pobočky nezávisle na tom, zda jste v kanceláři nebo na cestách.
- Využitím služby LDAP lze do Personal Edition integrovat různé firemní a osobní telefonní seznamy. I bez připojení k serveru seznamů máte svůj seznam kontaktů stále k dispozici. Mezi další komfortní funkce patří volba pomocí tlačítkové číselnice, podnikový adresář, ostatní LDAP adresáře a seznamy volání.
- Modulární uživatelské rozhraní, které lze flexibilně přizpůsobit požadavkům uživatele

- Komfortní telefonní funkce, např. rozšířená tlačítková číselnice v HFA klientu
- Individuální přístupová oprávnění a ostatní parametry zůstávají zachovány, např. spuštěné přesměrování volání nebo funkce „Nerušit“.
- Hlasová komprese: G.711, G.723 a G.729
- Kvalita služby (802.1p)

- Video Call Management (H.263) ve verzi SIP ve spojení s OpenScape Voice
- Volitelně: speciální spořič obrazovky, který signalizuje telefonní číslo a umožňuje přímý příjem hovoru

Uživatelské rozhraní

Uživatelské rozhraní je uspořádáno modulárně. Tím umožňuje uživateli vytvořit individuální sestavu požadovaných oken s vlastními funkčními jednotkami.

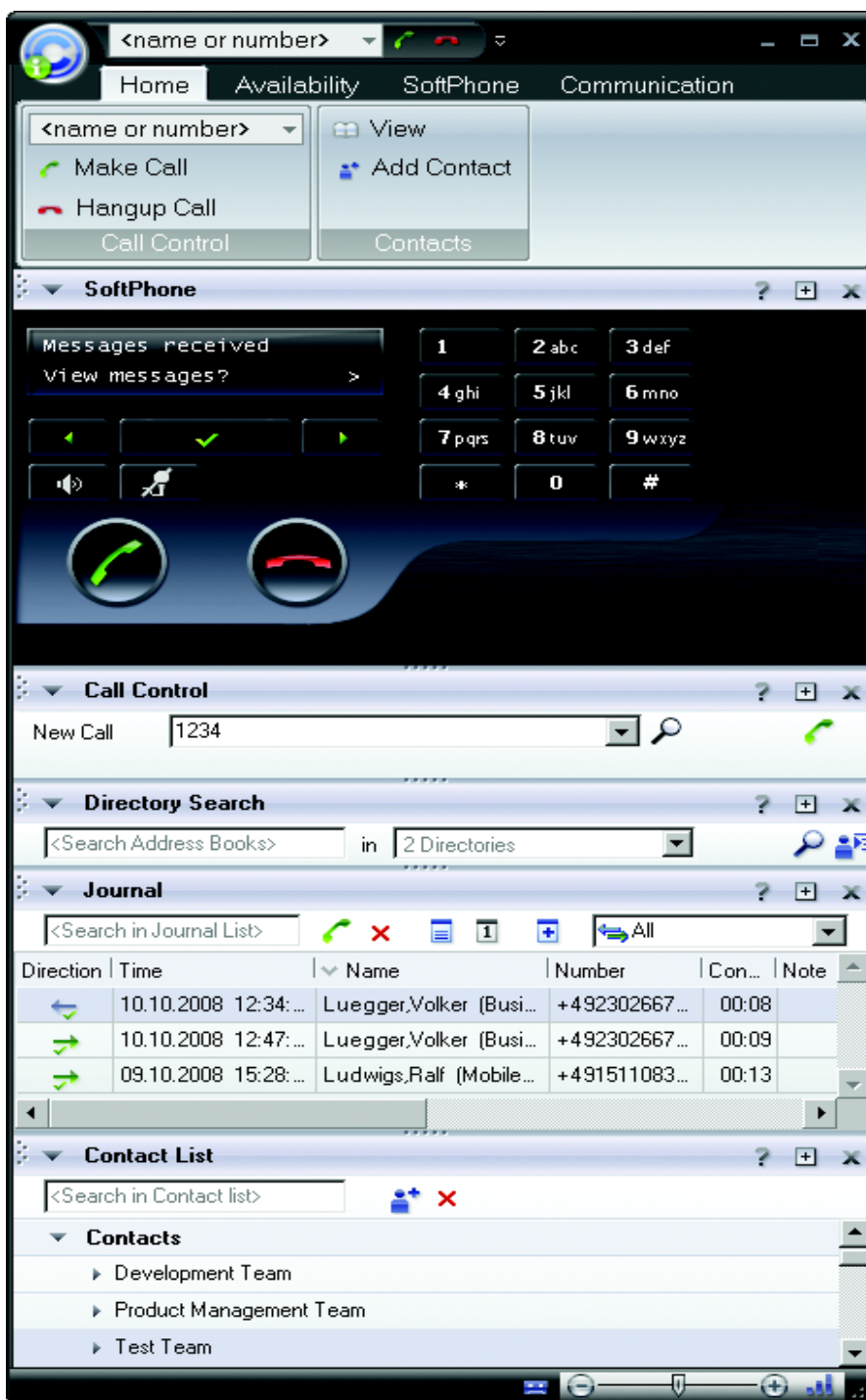

Hlavní lišta (volitelně)

Hlavní lištu lze volitelně zviditelnit a ukotvit na horní okraj obrazovky. Pomocí této hlavní lišty můžete vyvolat základní telefonní funkce, takže pro provoz softwarového klienta je vyžadován jen nepatrný prostor.



Softwarový telefon

Softwarový telefon poskytuje uživateli telefonní funkce a přístup k tlačítkům funkcí. Volitelně ho lze zobrazit a v případě potřeby také umístit na libovolné pozici na obrazovce.



Videotelefonie (SIP)

Při používání videotelefonie se vedle telefonního partnera zobrazí i Vaše vlastní podobizna. Do malých konferencí je možné zapojit také třetího účastníka. Funkce videotelefonie jsou k dispozici ve verzi SIP Personal Edition ve spojení s OpenScope Voice a nabízeny v rámci běžné SIP licence.

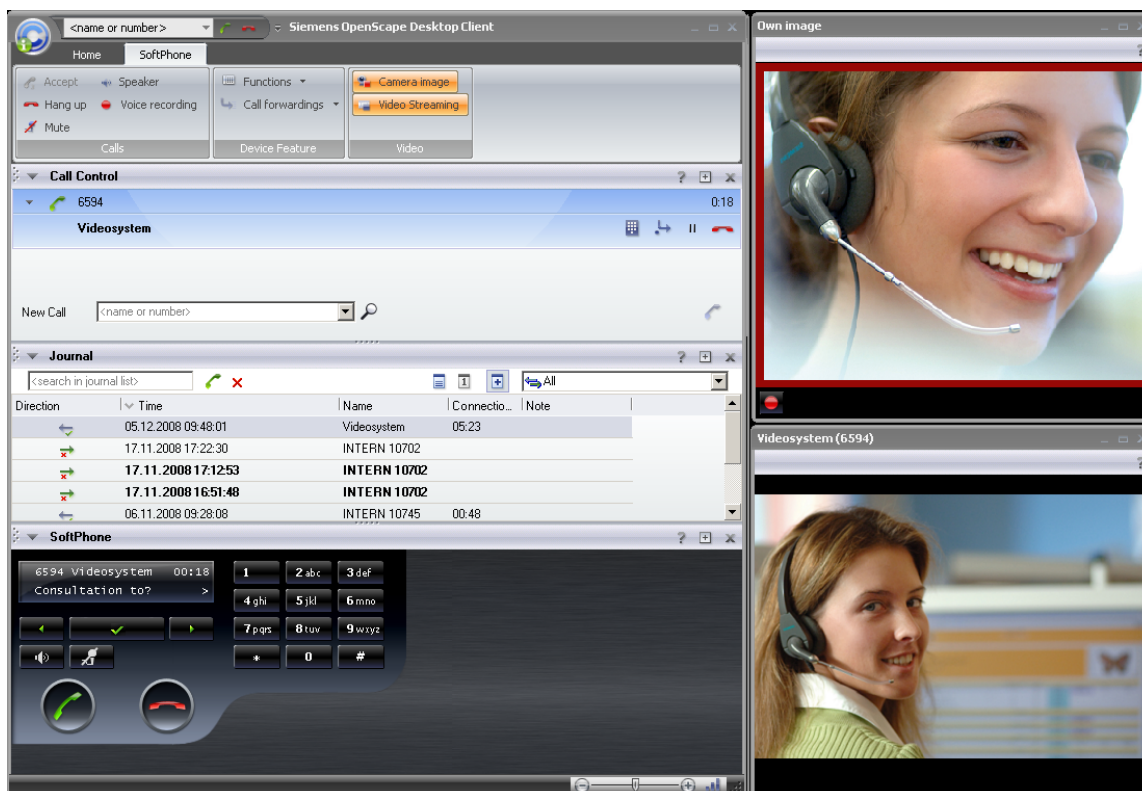

Rozšířená tlačítková číselnice

Uživatel může rozšířit tlačítkovou číselnici o dodatečná volně programovatelná tlačítka funkcí, jako jsou např. přímá volba, převzetí nebo parkování hovoru.

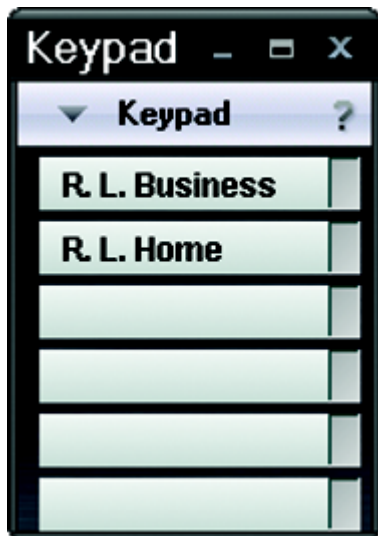

Technické údaje

Požadavky na systém

- HiPath 3000 V7 (HFA)
- HiPath 3000 V8 (HFA)
- HiPath OpenOffice EE V1 (HFA)
- HiPath OpenOffice ME V1 (HFA)
- HiPath 4000 V3 (HFA)
- HiPath 4000 V4 (HFA)
- HiPath 4000 V5 (HFA)
- OpenScape Voice V3.1 R3 (SIP)
- OpenScape Voice V4 (SIP)

Požadavky na PC

- Operační systémy
 - Windows XP (32-bitový, od verze SP 2)
 - Windows Vista (32-bitový)
- Operační paměť
 - min. 1 GB RAM pro Windows XP
 - min. 1,5 GB RAM pro Windows Vista
 - doporučeno 2 GB RAM,
 - ale k dispozici musí být min. 256 MB volné RAM pro komunikační software

Integrace firemního adresáře/ seznamu kontaktů

Chcete používat svůj podnikový adresář i na cestách? Žádný problém. Služba LDAP Vám umožňuje snadnou integraci Vašeho firemního telefonního seznamu do OpenScape Personal Edition.

Individuální i osobní kontakty můžete spravovat ve svém seznamu kontaktů.

Dodatečně lze jednotlivé kontakty z různých seznamů převzít do speciálního seznamu kontaktů a tam seskupovat podle individuálních požadavků.



Sít/QoS

- Přepínací síť, všechny komponenty kompatibilní s IEEE 802.1p/q

Použitelné jazyky

- němčina
- angličtina
- francouzština
- španělština
- itaština
- portugalština
- brazilská portugalština
- čínština (zjednodušená), jen s příslušným operačním systémem

Copyright ©
Siemens Enterprise Communications s.r.o.,
držitel licence Siemens AG k obchodní značce
Průmyslová 1306/7 • 102 00 Praha 10
Datum: 01.2010

Číslo dokumentu: A31002-S5031-D100-2-2D29

Informace v tomto dokumentu obsahují pouze obecné popisy popř. funkce, které se při konkrétním použití ne vždy shodují v uvedené formě nebo které se mohou z důvodu dalšího vývoje produktů změnit. Požadované funkce jsou závazné pouze tehdy, jsou-li výslovně dohodnuty ve smlouvě. Dodací možnosti a technické změny vyhrazeny.

Použité obchodní značky jsou vlastnictvím Siemens Enterprise Communications GmbH & Co. KG nebo příslušných majitelů.